

Wat kunt u van ons verwachten de komende periode?
De belangrijkste data nog even op een rij.

Bent u gepensioneerd en ontvangt u al vóór 1 januari 2026 uw pensioenuitkering?

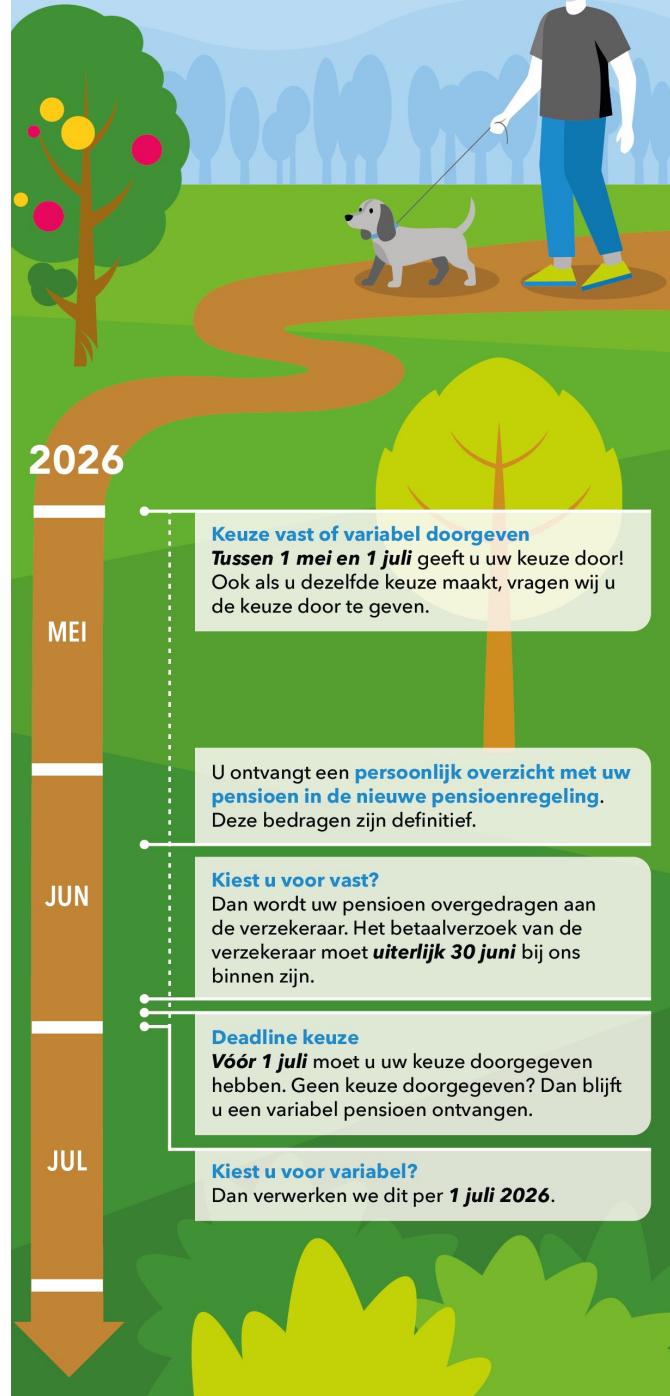

2026

MEI

Keuze vast of variabel doorgeven

Tussen 1 mei en 1 juli geeft u uw keuze door!
Ook als u dezelfde keuze maakt, vragen wij u
de keuze door te geven.

U ontvangt een **persoonlijk overzicht met uw
pensioen in de nieuwe pensioenregeling**.
Deze bedragen zijn definitief.

JUN

Kiest u voor vast?

Dan wordt uw pensioen overgedragen aan
de verzekeraar. Het betaalverzoek van de
verzekeraar moet **uiterlijk 30 juni** bij ons
binnen zijn.

Deadline keuze

Vóór 1 juli moet u uw keuze doorgegeven
hebben. Geen keuze doorgegeven? Dan blijft
u een variabel pensioen ontvangen.

JUL

Kiest u voor variabel?

Dan verwerken we dit per **1 juli 2026**.